つなげよう・ひろげよう・ＮＰＯのわ

# かにNPOだより

NO.174

休館日　12 月 29 日～ 1 月 3 日

平成 30 年 11 月 25 日発行

## かに NPO センター　講座・イベント一覧

## 2019 年 1 月～ 3 月の予定

### SDGs 交流会　2 月

SDGs を考える上で大切なのは、まずは知ること、17 の目標と自分のつながりを考えること、その上で自分にできる行動をすること。
今年度取り組んできた SDGs に関わる事業を振り返りながら、自分たちが普段行っている活動が、すでに SDGs に繋がっていることを実感できるような場を考えています。以前行って好評だったゲームも開催できるよう日程を調整中。前回、ゲームに参加したかったのにできなかった方、今回はご参加ください。

### 会計講座　決算編　2 月又は 3 月

毎年恒例の会計決算講座。今年も開催予定です。毎年参加している方も、今年初めて会計担当になって何もわからないという方も、ご参加お待ちしています。
NPO 法人会計が中心の内容ですが、毎年社団法人や事業者の方も参加されています。

### まちづくり助成金報告会　3 月

可児市まちづくり活動助成金を受託して 1 年間活動した団体の報告会です。次は助成金を受けたいと考えている方には、審査委員の方の講評はとても参考になると思います。どなたでもご覧いただけます。

今年度まちづくり活動助成受託事業
- クリスマスコンサート 2018
- 昭和のあそびパーク
- 可児のお宝めぐり
- かにママ　ふたごちゃん・みつごちゃん
  子育て教室事業
- 地域防災力強化事業
- 青少年育成事業
  ～みんなで作ろう　秘密基地キャンプ
- 可児魅力創出イベント　「巨大七草鍋とかまくら」

**問合せ・申込は、かに NPO センターまで（0574-60-1222）**

## かに NPO フェスタ 2018 ＆子どもお仕事体験
## 11 月 17 日（土）10：00 ～ 15：00　可児市福祉センター

11 月 17 日、かに NPO フェスタ＆子どもお仕事体験を可児市福祉センターで開催しました。お天気にも恵まれて約 800 名の方にご来場いただきました。

今年の特徴は体験ブースが多かったこと。来場された方に楽しみながら活動内容を知ってもらえるよう、出展者が様々に工夫を凝らしてブースで交流をしていただきました。

今年のテーマは SDGs 。チョコレートやスマホなど身近な物が、原材料の製造現場では世界の課題に直結していることが感じられるパネル展示や、出展者のブースに活動に関連する目標を貼ってもらう展示もおこないました。今回お仕事体験で協力して頂いた青年会議所が来年度事業に SDGs を取り入れらるという事で、SDGs が会場のあちこちで話題に上がったのは嬉しい出来事でした。

2 階で行われた「子どもお仕事体験」は、（一社）可児青年会議所、可児市商工会議所青年部の協力により、多くの子ども達が地元の仕事体験を楽しみました。

また、会場ボランティアとして蘇南中学校の生徒が活躍してくれました。

ご来場くださったみなさん、出展者のみなさん、ボランティアのみなさん、ありがとうございました。

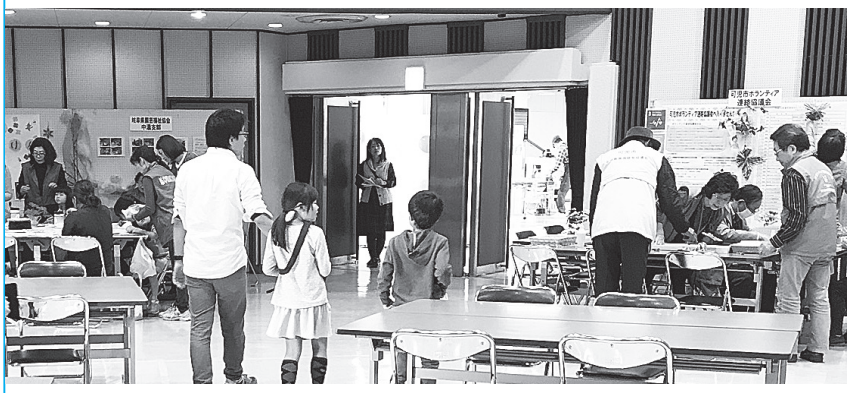

## 映画『ソニータ』上映会
## 10 月 27 日（土）① 14：00 ～② 18：30 ～　可児市文化創造センター

「国際ガールズ・デー」は、「女の子の権利」や「女の子のエンパワーメント※」の促進を、広く国際社会に呼びかける日。プラン・インターナショナルの働きかけを受けて、国連によって定められました。

このキャンペーンの一環として全国で上映会が行われたのが『ソニータ』です。早すぎる結婚の現状とその及ぼす影響を描いたドキュメンタリーですが、それを考えることによって、女性の自立や教育、そしてジェンダーなどに考えが及びます。

今年から SDGs に取り組んでいる NPO センターでは、この映画を SDGs の目標 4（質の高い教育をみんなに）、目標 5（ジェンダー平等を実現しよう）交流会として、映画鑑賞後に SDGs の説明や感想シェア会も行いました。

※　11 月 25 日は「女性に対する暴力撤廃の国際デー」。女性に対するあらゆる形態の暴力の撤廃に取り組むため、2008 年に国連によって制定されました。

## 研修報告：市民セクター全国大会 2018 ～市民社会の広がりと新たな挑戦～
## 11 月 22・23 日　日本 NPO センター

11 月 22 日 (木) ～ 23 日 (金)　東京で開催された市民セクター全国会議 2018 年に参加致しました。
日本 NPO センター主催のこの全国会議は 2 年に 1 度開催され、社会課題解決と新たな価値創造に取り組む全国の NPO や、NPO 支援組織、企業、行政などが一堂に会す会議で、市民社会の創造を目指し、現代社会が直面する課題や今後あるべき取り組みを議論するものです。

今年度のテーマは「市民社会の広がりと新たな挑戦」。NPO 法制定から 20 年、市民活動はある程度社会に定着してきた一方、「誰もが人生に不安を感じる社会」といえる現代、われわれ市民セクター（NPO 法人だけでなく、社会福祉法人、公益法人、一般法人、協同組合、地縁組織など社会課題解決に取り組む幅広い社会を含める）に求められる役割は何か？　持続可能な社会に変革するためには？などを
「協働・評価・参加・基盤・地域」をキーワードに、15 の分科会に分かれ、全国の活動事例や手法から学び、対話し理解を深めた 2 日間でした。

オープニングでは主催者からの「市民社会はひろがっているのか」という問いと、「局面によって、広がっているともいえるし、狭まっているともいえるのでは」という仮説、それに対する「では広がり方はこれでいいのか？狭まっている部分にどう対応するのか？」というさらなる問いが出され 2 日間の会議がスタート。今回は sli.do というウエブサイトに参加者が問いや意見をどんどん書き込みながらそれを共有し、議論を深めていくという ICT を活用した新しいスタイルで進行されました。

多様化した社会課題の解決に向け、共感、当事者意識をもとに多様な人、組織が関心を持ち主体的に活動へ参加をし、その活動（取り組み）が持続的であること。そういった取り組みを通して社会に新しい価値を創出することが我々の役割です。

かに NPO センターでは、今後も地域課題を数値でとらえる数字カフェや、地域を知るフィールドワーク、世界と自分の暮らしの関わりを学ぶ SDGs 交流会、個人や団体の力を最大化するワークショップなどを定期的に開催し、地域で活動する人や組織のつながりやひろがりを支援していきたいと考えています。

## 児童虐待防止推進月間（11 月）に関わる取り組み
## 10 月～ 11 月　子育て健康プラザ mano、可児市文化創造センター

11 月の「児童虐待防止推進月間」向けて可児市 NPO 協会が運営している「かに NPO センター」及び「市民支援室（可児市子育て健康プラザ mano 内）」の２つの施設で、様々な活動に取り組んできました。

- 岐阜オレンジリボンたすきリレー（10/28）
- こども虐待防止パネル展（11/1 ～ 11/30）
- 『隣る人』上映会（10/20、22）
- 『わたし、生きてていいのかな』上映会（11/21、24）
- 児童虐待を理解するための書籍展

まずは、現実を知ってもらうこと、その上で今の自分に何ができるか考えてもうらうこと、を目的にしています。

知る・考えるの次は、現実を変えるための行動です。映画会などでいただいた皆さんからの沢山のご意見を元に、次にどう行動するのかを考えていきたいと思っています。一緒に考え行動して下さる方を募集中です。

## 新 着 図 書

ガバナンス 11 月号　「現場」起点の自治　職場のパワハラに NO ！　ぎょうせい
ウォロ　10・11 月号　” 官設民営型 ” 市民活動センターの現状とこれから　大阪ボランティア協会

# 掲示板

このコーナーでは、広報紙同封情報送付シートでお寄せいただいた各団体からの情報を掲載していきます。
また、ホームページ上の「市民活動カレンダー」にも掲載します。　皆様からの情報をお待ちしています！

## ◆◆ クリスマスコンサート 2018 ◆◆

毎年恒例コンサートとイルミネーション点灯式

**日　時**：12 月 16 日（日）15：00 開演
**場　所**：可児市文化創造センター　主劇場
**入場料**：1500 円（小中校生無料）
※未就学児のご入場はご遠慮ください

**【主　催】** 可児市民第九合唱団
**【問合せ】** 090-2347-5562（津田）

※チケット取扱い
可児市文化創造センター

## ◆◆ 防災カフェ ◆◆

ママ目線で考える防災カフェ。いざという時、
お守りになるこども防災を一緒に考えます。

**日　時**：1 月 8 日（火）10：00 ～ 11：30
**場　所**：子育て健康プラザ　市民支援室
**参加費**：100 円
**内　容**：毎月定期的に開催します。
どの回からでもご参加いただけます。

**【主　催】** 市民支援室（子育て健康プラザ内）
**【問合せ】** 0574-63-8303

## ◆◆ クリスマスアドベント ◆◆

クリスマスに向けて、マーノでたくさんの楽しいイベントを企画します。
マルシェや日替わりワークショップ、ミニ演奏会などを行います。ファミリーで楽しめます。

**月　日**：12 月 3 日（月）～ 12 月 25 日（火）
**場　所**：子育て健康プラザ mano なかのひろば

詳細は、Facebook、インスタグラム、などで順次お知らせしていきます。

**【主　催】** 市民支援室（子育て健康プラザ内）
**【問合せ】** 0574-63-8303

日替わりワークショップ
　イベントのない平日（10：00 ～ 14：00）
プチマルシェ
　12 月 14 日、23 日、25 日（10 時～ 14 時）
ミニ演奏会
　ハンドベル演奏　12/23（11 時～）
　キョロちゃんライブ　12/25（11 時～）
ツキイチマルシェ　12/18（10 時～ 13 時）
麦の丘パン販売　12/25（11 時～）

## NPOセンターホームページで各団体活動スケジュールPR

かに NPO センターの HP からセンター会議室の空き状況が確認でき、仮受付ができるようになりました。各市民団体の活動スケジュールも分かりやすく載っています。まちづくり活動助成の情報も分かりやすくなりました。
http://kani-npo.gr.jp/

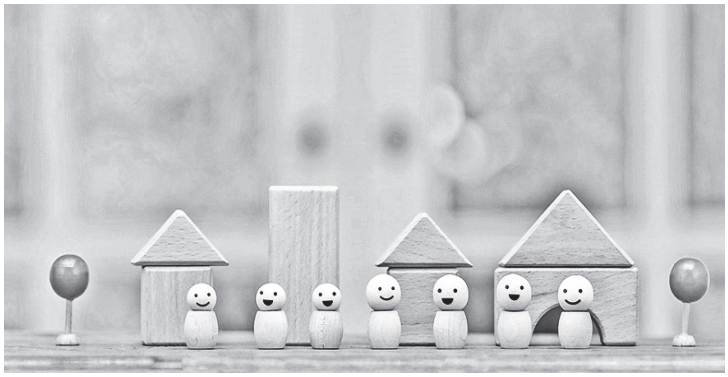

**センターに届いた情報は様々な媒体を使って発信していきます！ぜひ情報をお寄せください。**
**掲載媒体によって締切が異なりますので詳しくはかに NPO センターでご確認ください。**

# ～ 12月市民活動カレンダー ～

| 月曜日 | 火曜日 | 水曜日 | 木曜日 | 金曜日 | 土曜日 | 日曜日 |
|---|---|---|---|---|---|---|
| | | | | | 01<br>◆おもちゃ病院<br>9:00～11:00<br>福祉センター | 02 |
| 03<br>◆防災カフェ④<br>10:00～11:30<br>mano 市民支援室 | 04<br>◆かにぱそこんくらぶ<br>13:00～15:00<br>桜ケ丘地区センター | 05 | 06<br>◆IT寺子屋<br>10:00～12:00<br>13:30～15:30<br>かにNPOセンター | 07 | 08<br>◆IT寺子屋<br>10:00～12:00<br>かにNPOセンター<br>◆可児真向法体操会<br>10:00～11:30<br>帷子地区センター | 09 |
| 10<br>◆かにぱそこんくらぶ<br>10:00～12:00<br>今渡地区センター | 11<br>◆コネットひろば<br>10:00～14:00<br>福祉センター 1F<br>◆かにぱそこんくらぶ<br>10:00～12:00<br>帷子地区センター | 12 | 13 | 14<br>◆プチマルシェ<br>10:00～14:00<br>子育て健康プラザ | 15<br>◆おもちゃ病院かに<br>9:30～12:00<br>かにNPOセンター<br>◆ハッピー歌声サロン<br>14:00～16:00<br>広見地区センター | 16<br>◆可児市民第九合唱団<br>15:00～17:00<br>文化創造センター<br>◆里山クラブ可児<br>9:00～13:00<br>我田の森 |
| 17 | 18<br>◆ツキイチマルシェ<br>10:00～13:00<br>子育て健康プラザ<br>◆かにぱそこんくらぶ<br>13:00～15:00<br>桜ケ丘地区センター | 19 | 20<br>◆IT寺子屋<br>10:00～12:00<br>13:30～15:30<br>かにNPOセンター | 21<br>◆愛岐ケ丘ﾐｭｰｼﾞｯｸｻﾛﾝ<br>みんなで唄う音楽会<br>13:30～15:00<br>愛岐ケ丘集会所 | 22<br>◆IT寺子屋<br>10:00～12:00<br>かにNPOセンター<br>◆おもちゃ病院かに<br>9:30～11:30<br>兼山児童館<br>◆可児真向法体操会<br>10:00～11:30<br>帷子地区センター | 23 |
| 24<br>◆かにぱそこんくらぶ<br>10:00～12:00<br>今渡地区センター | 25<br>◆かにぱそこんくらぶ<br>10:00～12:00<br>帷子地区センター | 26 | 27 | 28 | 29 | 30 |
| 31 | 01 | 02 | 03 | | | |

**◆コネットひろば**　現役ママスタッフの子育てサロンです。お気軽にどうぞ
12月11日(火) 10:00～14:00　**クリスマス会**　福祉センター

年末年始 休館日　12月29日～1月3日

**◆クリスマスアドベント**
子育て健康プラザで開催

日替わりのワークショップ　イベントのない平日
14日(金) プチマルシェ
18日(火) ツキイチマルシェ
23日(日) ハンドベル演奏・プチマルシェ
25日(火) キョロちゃんライブ・プチマルシェ

パン販売

各イベントに関しての問合せ・申込み

◆コネットひろば　0574-60-1222　かにNPOセンター
◆防災カフェ・ツキイチマルシェ・クリスマスアドベント　0574-63-8303　mano市民支援室
◆かにぱそこんくらぶ　愛岐ケ丘ミュージックサロン　080-6945-3880　担当 谷中さん
◆IT寺子屋　0574-65-8158　担当 ゴロハタさん 受付時間 18:00～21:00
◆おもちゃ病院かに　090-5102-6163　担当 葛山さん
◆可児真向法体操会　090-7439-4603　担当 小田さん
◆ハッピー歌声サロン　090-8541-7261　担当 岡崎さん
◆可児市民第九合唱団　090-2347-5562　担当 津田さん
◆里山クラブ可児　090-7918-0909　担当 大見さん

※詳細は主催団体に問合せて確認してください

# 助成金情報

## 2018年度 経済的困難を抱える子どもの学び支援活動助成

**実施団体**　ベネッセこども基金
**URL**　https://benesse-kodomokikin.or.jp/subsidy/learningopp_1.html
**問合せ**　〒277-0834 千葉県柏市松ヶ崎新田１３-１ ロジポート北柏３F ㈱グロップ内 ベネッセこども基金助成事務局
tel：04-7137-2570
mail：kodomokikin@grop.co.jp
**募集期間**　**2019年１月７日**
**助成趣旨**　日本全国の地域において、経済的な困難により学びに課題を抱える子どもたちを、その支援活動に取り組む団体への助成を通して支援します。ますます複雑化する子どもの課題に対して、自立的な事業継続や新たな事業へのチャレンジのため、中長期視点で取り組む事業に対し、複数年（最大３か年）の助成を行います。
本助成を通して子どもの支援を担う団体自身も成長し、地域において民間ならではの強みを活かした子ども支援の取り組みが進むことを目指します。
**助成対象**　経済的な困難により学びに課題を抱える子どもたちの意欲を高め、学びに取り組む手助けとなる事業において、中長期視点で自立的な事業継続・発展を目指す取り組みを支援します。
Ａ：現在の事業の自立的な継続・発展のための取り組み」もしくは「Ｂ：新たな事業の立ち上げ」のいずれかで最大３か年の助成を実施します。
**助成金額**　３年で900万円以内

## 2019年度地域ささえあい助成

**実施団体**　CO･OP共済
**URL**　http://coopkyosai.coop/about/csr/socialwelfare/2019.html
**問合せ**　日本コープ共済生活協同組合連合会
渉外・広報部　地域ささえあい助成事務局宛
TEL：03-6836-1320 / FAX：03-6836-1321
**募集期間**　2019年１月31日
**対象事業**
1「くらしを守り、くらしの困りごとの解決に資する」
例：地域住民による高齢者等への生活支援のコーディネート、障がい者の就労支援、震災による避難者へのカウンセリングの取り組みなど

2「命を守り、その人らしい生き方ができるようにする」
例：病気やケガで治療中の方やそのご家族への治療に専念できる環境の提供や、治療中における精神面でのサポートを通して生活の質の向上を目指す取り組み、病気の予防や早期発見を目的とする啓蒙活動など

3「女性と子どもが生き生きする」
例：子育てひろばの開設・運営、出産後の再就職や社会復帰を支援する取り組み、DV被害者からの相談を受け付ける活動など
**助成金額**　100万円

【お知らせ】　かにＮＰＯセンターでは、Facebookでさまざまな情報を発信しています。
講座・イベントのご案内・市民活動のようすなどを随時掲載しております。是非ご覧ください。
Facebookページ：http://www/facebook.com/kaninpo

★★ 編集後記 ★★

先日東京へ出張した折に「変なホテル」に宿泊しました。変なホテルという名前で人よりロボットが多いと言われています。フロントでは人型ロボットがにこやかに出迎えてくれました。このロボットは挨拶するだけで何もしません（笑）チェックインは自分でタブレットに入力します。部屋に入るとスマホが備え付けてあります。スマホをアクティベートすると、ルームキーになったり、テレビ・照明・エアコンのリモコンになりますが、使わなくても不自由はありません。ロボットの仕事は何だろう。。。。。　（ｙ）

【編集発行】　かにＮＰＯセンター　Tel：（0574）60-1222　Fax：（0574）60-1250
〒509-0203　岐阜県可児市下恵土5166-1　可児市総合会館分室内
【利用時間】　9：30～17：30（年中無休）　HP：http://www.kani-npo.gr.jp
e-mail：knc@kani-npo.gr.jp　facebook：http://www.facebook.com/kaninpo